

European
Municipality
Outsourcing

Divisione di NiviCredit®

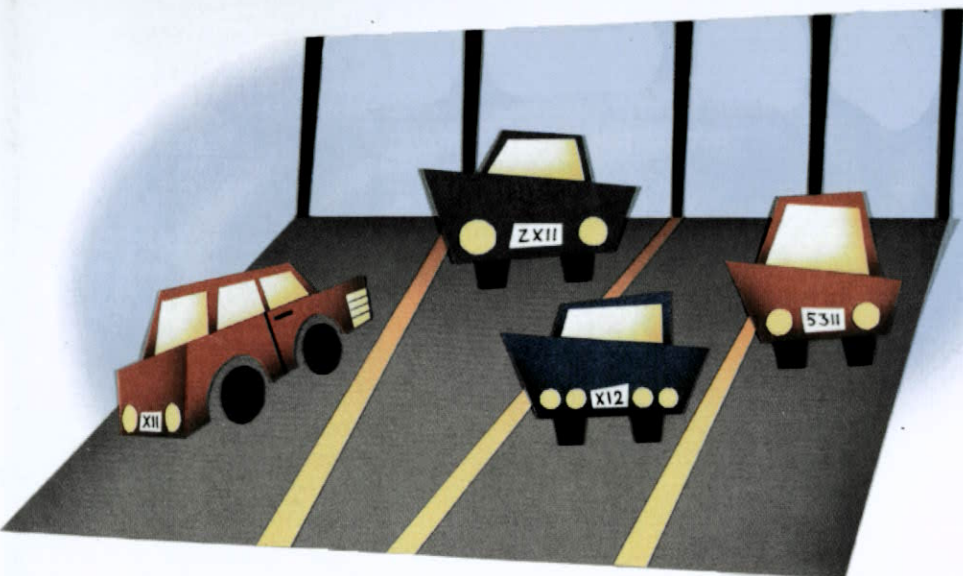

PRONTUARIO PER L'IDENTIFICAZIONE DELLE TARGHE STRANIERE

**Elaborazione a cura della d.ssa Maria Miccinesi
responsabile dell' ufficio
"normalizzazione e verifica dati"**

LA MANCANZA DEL SIMBOLO INTERNAZIONALE SULLA TARGA È SANZIONABILE AI SENSI DELL'ART. 133 DEL CODICE DELLA STRADA.

Art. 133. Sigla distintiva dello Stato di immatricolazione.

1. Gli autoveicoli, motoveicoli e rimorchi immatricolati in uno Stato estero, quando circolano in Italia, devono essere muniti posteriormente della sigla distintiva dello Stato di origine.
2. La sigla deve essere conforme alle disposizioni delle convenzioni internazionali.
3. Sugli autoveicoli, motoveicoli e rimorchi sia nazionali che stranieri che circolano in Italia è vietato l'uso di sigla diversa da quella dello Stato di immatricolazione del veicolo.
4. Chiunque viola le disposizioni del presente articolo è soggetto alla sanzione amministrativa del pagamento di una somma da ~~€~~74 a ~~€~~296.

PREFAZIONE

Questa guida ha lo scopo di fornire un aiuto al riconoscimento della nazionalità nei casi di veicoli stranieri privi sia di targa di modello europeo che dell'ovale identificativo (violazione dell'articolo 133 del Codice della Strada) e nei casi in cui una situazione di scarsa visibilità, di movimento del veicolo o di scarsa nitidezza di una fotografia non permettano comunque di leggere la piccola sigla inserita nella banda bleu della targa europea.

Sono riportate solo le principali targhe private e commerciali in circolazione negli stati europei e alcune targhe temporanee di uso corrente al momento della scrittura di questo manuale.

Sono state considerate anche le targhe di alcuni paesi extraeuropei il cui riconoscimento costituisce un problema soprattutto in alcune città portuali.

METODO DI RICERCA

Rilevando alcune caratteristiche visive di certe targhe come colori, disegni (stemmi o bandiere), bolli, codici, tabelle, bordi e alcune composizioni alfa-numeriche, si potrà avere un primo criterio d'indagine che permetterà di limitare la ricerca ad un numero ridotto di paesi.

Nella prima parte del manuale è riportata una lista di targhe suddivise per nazionalità mentre nella seconda parte le targhe sono suddivise in base alle caratteristiche che costituiscono i criteri di ricerca.

Vi è infine una tabella che permette di riassumere, per ogni singola nazione, le caratteristiche prese in esame consentendo di identificare il paese, o i paesi, con il maggior numero di particolari descrittivi utili. Questo risultato deve essere verificato confrontando la targa in esame con le immagini delle targhe dei paesi individuati, nella lista dove esse sono suddivise per nazionalità.

LE CARATTERISTICHE CONSIDERATE SONO:

COLORI

Si intende la combinazione di colori dei caratteri (lettere e numeri) e dello sfondo.

Per esempio nero su giallo significa caratteri neri su sfondo giallo.

Non è considerato il format più comune nero su bianco.

IAE-2488

BORDI

Sono i bordi di vario colore che contornano il rettangolo della targa, presenti o più evidenti in alcuni paesi.



DISEGNI

Si intendono quelle figure, più spesso stemmi o bandiere (ma anche lettere arabe nel nostro caso), non comprendenti numeri, che possono essere posizionate lateralmente alla sequenza alfanumerica o inserite nella stessa.

Non è presa in considerazione la corona stellata simbolo dell'Unione europea ma sono invece incluse le bandiere che in certi paesi sono raffigurate nella banda bleu.



BOLLI

Di forma generalmente circolare e di vario colore, in alcuni paesi indicano la data di immatricolazione, di ultima revisione o di controlli di altro genere.



RIQUADRO CON NUMERI

Si intendono sia le tabelle laterali, che riportano la scadenza della validità delle targhe temporanee, sia gli adesivi rettangolari centrali rispetto alla sequenza di lettere e numeri, che hanno la stessa funzione dei bolli.



FORMA ESAGONALE

Ancora in uso in alcuni paesi dell'est europeo.



TRATTINI O PUNTINI

Si possono trovare intercalati alla sequenza di lettere e numeri

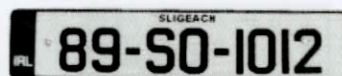

ALCUNI FORMAT

Sono considerate le sequenze alfanumeriche con lo schema più semplice da rilevare.

L = LETTERA N = NUMERO

PERSONALIZZATE

Sono targhe con format particolari, che non rispettano o mantengono solo in parte il format classico del paese dove sono state rilasciate e che, in molti casi, rendono pressoché impossibile il riconoscimento della nazionalità.

ESEMPIO:



I dati caratteristici considerati sono il bollo, la tabella laterale e il format L/N/L. Cercando nella tabella si scopre che la combinazione di bollo e riquadro laterale appartiene a D, H, GR, RO, SK ma il format L/N/L, rispetto a queste 4 nazioni, appartiene solo a D e RO.

Si scorre quindi la lista delle nazioni con le immagini delle targhe tipiche e si confronta la targa in esame con gli esempi proposti per D e RO trovando, in questo caso, la corrispondenza con la D.

Per i comandi che usufruiscono del servizio in outsourcing di EMO, nei casi in cui l'agente non riesca a riconoscere la targa, si invita a far pervenire al nostro Ufficio, oltre al format alfa numerico, generalmente insufficiente per identificare con sicurezza il paese di origine, anche la segnalazione di alcuni eventuali dettagli della targa in questione.

Tali dettagli dovrebbero essere rappresentati come segue:

SPAZIO	evidenziare la distanza fra lettere o numeri
BOLLI	rappresentare con un cerchietto O
TRATTINO	rappresentare con un trattino -
DISEGNO (<i>stemma o bandiera</i>)	rappresentare con un asterisco *
RIQUADRO CON NUMERI	rappresentare con un quadratino □

E' opportuno segnalare il colore della targa posteriore indicando le iniziali dei colori osservati se diversi da nero su bianco.

ESEMPIO:



SK 888-ZZ

0164 KA R/B

Per le targhe tedesche è obbligatorio evidenziare lo spazio presente fra le lettere indicanti la provincia e le altre che seguono, eventualmente inserendo un trattino.

Infatti la sigla di provincia tedesca può essere formata da 1 o 2 o 3 lettere e, se non ben differenziata dalle lettere che seguono, può essere confusa.

Per esempio: B = BERLINO

BA = BAMBERG

BAD = BADEN-BADEN

B - AD1234

BA - D1234

BAD - A1234

Sempre per le targhe tedesche è importante mettere la diresi, cioè l'accento fatto da due puntini, sulle vocali dove è posizionata perché necessaria per distinguere due province simili.

Per esempio esiste BO = BOCHUM

e BÖ = BÖRDERKREIS

Dato il limitato spazio a disposizione sui blocchi dei verbali di uso corrente sarà necessario concordare, se possibile, come e dove trascrivere i dati richiesti.

LISTA PER NAZIONALITÀ

ÅLAND (FIN)

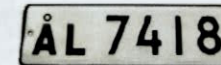
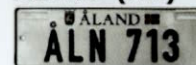

ALBANIA (AL)



Commerciale

ALDERNEY (GBA)



N/G posteriore



N/B anteriore

ALGERIA (DZ)



N/G posteriore



N/B anteriore

ANDORRA (AND)



Temporanea

AUSTRIA (A)



Personalizzata



Trailer non immatricolato in Austria trainato da motrice austriaca

AZERBAIJAN (AZ)

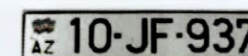

BELGIO (B)

SAF 513

BXH-796

R.929.U

BAH-829

101^e
02 535431

UAA-006

Temporanea

Trailer

B ZDR-272

Commerciale

BIELORUSSIA (BY)

5899 AAB

BY 2987 AB-2

8821
BY AO-7

KM
4966

1980
KM

BY A 3130A-1

Commerciale

Trailer

Trailer

CE 0821

Commerciale

BY AB 8047-5

Commerciale

BOSNIA (BIH)

215-M
-893

519-K-238

540-M-870

BULGARIA (BG)

BG B EX
0060

BG C 4138 KA

207 H 683

Temporanea

CIPRO (CY)

COLORI: Anteriore N/B

CY KJW 962

CY KJW 962

Posteriore N/G

EMY675

HZM
225

3979
CT

Trailer

5096CT

Commerciale

6152V02

Temporanea

Noleggio

CIPRO TURCA

(Bordo rosso caratteristico)

BU 383

CE 566

AK
814

ZT 651 R

Temporanea

CROAZIA (HR)

PU
614
FI

ZG
166 HC

SI 714-DA

RI 882-FG

Temporanea stranieri

REP. CECA (CZ)

JE 63-23

LTE.20-10

AED
33-97

1M1 1793

KI
39-79

Motociclo

CZ 3B2 5336

KIA 36-91

Commerciale

BSD
21-22

CR
86-33

15 A I-17

Commerciale

Trailer

Piccolo trailer

Z04 64E

Export

ABD 13-36

Temporanea stranieri

DANIMARCA (DK)

DJ 15
811

MD 22594

XZ 35827

RD 1000

Trailer privato

CT 79
237

Commerciale

NC 89085

Commerciale

JL 52 82

Targa prova

DK 59
02 744

Temporanea export

DK 92313
91

Temporanea export

ESTONIA (EST)

EST 63 ZGU

EST 50 NV

36 ZDV

968 JAE

EST 737 MEK

804
CF

Motociclo

74 LK

Motociclo

542 KAT

Noleggio

136 EED

Residenti stranieri

AC-5729

Temporanea export

FINLANDIA (FIN)

FIN JCZ
93

FIN BZF-987

JN
34

Motociclo

KLN-576

NCJ-I

FIN F-628
10 03

Temporanea export

PP-576

Trailer

ÅLAND
ÅLN 713

ÅLAND

ÅL 7418

ÅLAND

FRANCIA (F)

COLORI: Anteriore N/B

3867 YA 67

Posteriore N/G

931 MLN 75

63 XC 60

2990 TM 72

F 2AR 2648A

741
XM 71

F 102 WAE 55

Provvisoria (prima lettera W)

12 TPS 92¹¹₉₇

Temporanea

ISOLE FAROE (FO)

FO ES 914

CU 682

F 25 305

F 29
328

GEORGIA (GEO)

GEO AAB 123

GEO FA 838

Commerciale

GEO QQ1
766

Trailer

GEO AA
2062

Trailer

GERMANIA (D)

D KS E 5784

HH A 444

B
NZ 58

D COE
JE 666

D HSK 2899

Ente pubblico

GL-06605

Targa prova

D B H 5511H

Storica

D PLÖ 0725

Targa prova

D SÖM Z 443⁰⁷₁₀

Stagionale

D HS M 1186

Esente da tassa

MIL-67A⁸³₈₁

Temporanea export

D V 06377

Commerciale

B 046472²⁹_{08 99}

Provvisoria

GIBILTERRA (GBZ)

COLORI: Anteriore : N/B

G 28720

Posteriore: N/G

G 57966

GBZ G
3471 A

Temporanea

GG48495

Temporanea per stranieri

DLR 16

Targa prova

GRAN BRETAGNA (GB)

COLORI: Anteriore N/B

YC51 TFA

Posteriore N/G

SM51 LFN

FKZ 7643

183 OA

Commerciale

FJ02
KZB

HXC
545

NEE
3

698
AEW

Personalizzata Personalizzata

GRECIA GR)

NBE 6127

ZB-2392 I

IBZ-4185

ΔOK-5512

Commerciale

XHO
890

KYB
5

M00-6345

Motociclo Temporanea export

IAE-2488

A-2266 02
09

Commerciale

Temporanea

P 6769

EKB-5781

Trailer

Trailer

GROENLANDIA

(DK)

GR 04343

G 06.1707

GUERNSEY (GBG)

COLORI: Anteriore N/B

31047

Posteriore N/G

31047

48373

IRAN (IR)

IR-11695

۱۸۴۸۸۶۲۲

TEH-25070

THR-85640

IRLANDA (IRL)

IRL 05-C
8342

IRL 94 D
18083

89-S0-1012

ZZ 69703

ZZ 94780

Temporanea

Temporanea

ISLANDA (IS)

NN-
013

TX 287

AV 973

08 0104 06

Tax free

Temporanea export

ISOLA DI MAN (GBM)

COLORI: Anteriore N/B

GBM FMN-245-M

Posteriore N/G

GBM DMN-583-H

GBM DMN
107-V

6090
MAN

JERSEY (GBJ)

COLORI: Anteriore N/B

J 18041

Posteriore N/G

J 60997

KOSOVO

293-KS-016

LATVIA (LV)

FC-4731 AK-969

TK3184

Temporanea

AT 5954

Motociclo

G 31

Trailer

J-7959

Trailer

LIECHTESTEIN (FL)

FL 6019

FL 21335

FL-646^{B4}Z

Temporanea

LITUANIA (LT)

VY 082

AGK 639

44738BB

Temporanea

P3035 04

Trailer temporanea

ZJ 094

Trailer

LUSSEMBURGO (L)

CW 8950

8642

R 7664

1351

Trailer

02 03 805

Temporanea

MACEDONIA (MK)

OH 701-HA

SK 767-JB

TV 366-A⁹₅

Temporanea

MAROCCO (MA)

1363-14 40829|i|40

i 33 1148

531-36|2

MALTA (M)

STI -100

TFH-621

MOLDOVA (MD)

C-AG 273

BL BX 827

Trailer

T 815 AX

Transdnistria

MONACO (MC)

H6 18

8735 WW2MC

Provisoria

W620

Commerciale

FX64

Motociclo

MONTENEGRO (MNE)

PG-60-87

NORVEGIA (N)

TS:24245

AA:47010

AD-73957

Commerciale

DS761³¹₃₁

Provisoria

LL 6320

08 20282 03

Trailer

Temporanea export

TS 9067

Motociclo

SR 9573

Trailer

PP 31979

Commerciale

OLANDA (NL)

NL 47
HF-TR

NL JG-PV-81 TB-16-NP

NL 97-VGK-7

NL GN-97-23

Commerciale

Temporanea stranieri

NL 0D-04-TZ

NL BF-27-13

Trailer

NL JVN-R78

NL 90-GP-LK

Temporanea export

Trailer

NL 20-07-PB

Commerciale

POLONIA (PL)

PL EL
4645

PL POS 44AH

Motociclo

PL ZGY K092 LL BH5 38

La banda bleu è stata asportata

PL Z1 DAREK

PL REM 0192

Personalizzata

PL Z0 0163

PL W5 125R

Temporanea

Temporanea

PORTOGALLO (P)

P XT 23 32

P 49 69 JX 98/04

P UL 94 05

P P 55611

Trailer

P 00575 L EXP 05/02

P TB 22 33

Temporanea

36
02 ZJ

L
154293

Motociclo

Trailer

ROMANIA (RO)

RO B 29 VDV

RO AR 83GCE

RO AG066377

RO BN 839 98/07

Provisoria

Temporanea

RO TM 08
RO GYP

RUSSIA (RUS)

RUS X001YE 78

RUS P 9800 MT

RUS PA 7234 61

RUS AE 664 39

Trailer

Bus

RUS 0610
RUS AB 77

RUS 1213
RUS BA

RUS 069M018 78

Motociclo

Trailer

Temporanea per stranieri

SAN MARINO (RSM)

RSM 31980

RSM A4214

RSM E 2867

RSM 4003

Temporanea

Trailer

RSM A925

Motociclo

SERBIA (SRB)

SRB BG-703-747

SRB 12-50-BG

Trailer

SRB 0 4 BG-015 R P E

SRB 0 3 RP-022-BG

Temporanea per turisti

Temporanea

SLOVACCHIA (SK)

SK MA-687AB

SK BA 388RU

SK BA
545LB

SK ZV
828AG

SK ZV
V 133

Temporanea export

SK PP
M 120

Targa prova

SLOVENIA (SLO)

LJ 30-51S MB R5-27D

CE J9-071 LJ N7-05

Motociclo Temporanea

L6-71 KR PLOJ23 MB

Trailer Trailer personalizzata

KK C2-22 LJ 014

Temporanea Targa prova

LJ 47-456 47-456 LJ

Commerciale oltre 40 t Trailer

SPAGNA (E)

M 4583 MJ 9416 BDK

PO-6630-BD

6811 BLF M-GJ 6591 TF-BU 8220

Motociclo

P-9256-BBD T-1982-BBB

Provisoria Temporanea per turisti

R 5456 BBD S 7044 BBL

Trailer oltre i 750 kg Targa prova

SVEZIA (S)

ACR 880 WJG 814

TF0 242 MLB 803

XLZ 183 AAA 211

Temporanea Targa prova

SVIZZERA (CH)

ZH 370 763 ZH 201 209

UR 80 SO 106 422 GE 7336

Motociclo Temporanea

UR 515 Z TI 80425 TI 15346

Temp. export Temporanea Veicolo speciale

TUNISIA (TN)

تونس = TUNISIA ن.ت = TN

100 تونس 7832 57 تونس 1115

108 TU 6825 04-02978

Temporanea d'importazione

TURCHIA (TR)

06 FHZ 97 34 DL822

06-K 0274 33 G 130

Temporanea

TURKMENISTAN (TM)

TM A 00 02 AG TM 2H 50035

Temporanea stranieri

UCRAINA (UA)

11 290-58KB UA AK 1234 AB

52 45 KIA UA 0000 AA

Commerciale Temporanea

08 71 KIA 52 58 XM UA AK 2455 AA

Motociclo Trailer

Temporanea

UNGHERIA (H)

H CVE-924 H JNM 070

H GNX 253 H C-A 8902

Residenti stranieri

FHG-803 **V-14447⁹⁸**

Commerciale

Temporanea

XWA°653

Trailer

UHY
•119

Motociclo

XHA°331

Trailer

CITTA' DEL VATICANO

SCV 00742

CV 03347

COLORI DIVERSI DAL NERO SU BIANCO

NERO SU GIALLO

N/G

BR0338Z

ALBANIA

AY 594

ALDERNEY

1403 166 25

ALGERIA

AAM449

CIPRO

BU 383

CIPRO TURCA

AKV:61-18

REP. CECA

HS 46 78

DANIMARCA

136 EED

ESTONIA

2998 TM 72

FRANCIA

G 57966

GIBILTERRA

SM51 LFN

GRAN BRETAGNA

IAE-2488

GRECIA

31047

GUERNSEY

IR-11695

IRAN

DMN-583-H

ISOLA DI MAN

J 60997

JERSEY

CW 8950

LUSSEMBURGO

GN-97-23

OLANDA

00575-L

PORTOGALLO

AE 664³⁹

RUSSIA

ZV

V 133

SLOVACCHIA

TI

15346

SVIZZERA

TM 2H 50035

TURKMENISTAN

FHG-803

UNGHERIA

ROSSO SU BIANCO

R/B

SAF°513

BELGIO

5899° AAB

BIELORUSSIA

XZ 35 827

DANIMARCA

GL°06605

GERMANIA

183 0A

GRAN BRETAGNA

M00°6345

GRECIA

◆ AV 02 973

ISLANDA

LT 44738 BB

LITUANIA

PL Z0 0163

POLONIA

RO AG066377

ROMANIA

·99°BM-73·

REPUBBLICA CECA

SK PP
M 120

SLOVACCHIA

BIANCO SU NERO

B/N

St 303.711

AUSTRIA

LU 28.693

DANIMARCA

PT-8603

FINLANDIA

136 QW 89

FRANCIA

G 26218

GIBILTERRA

380 DBP

GRAN BRETAGNA

3193

GUERNSEY

ZZ 69703

IRLANDA

G 4099

ISLANDA

MAN 147P

ISOLA DI MAN

FL 21335

LIECHTESTEIN

PZF 4253

NORVEGIA

NF-97-31

OLANDA

UL-94-05

PORTOGALLO

108 TU 6825

TUNISIA

BIANCO SU ROSSO

B/R

GR 77 GT

AUSTRIA

1010
02 535431

BELGIO

12 TPS 92 11
97

FRANCIA

LJ 47-456

SLOVENIA

S 7044 BBL

SPAGNA

14
12 XLZ 183 2006

SVEZIA

NERO SU ROSSO

N/R

ZKMV808

CIPRO

902 BZJ

IRLANDA

DS761 31
31

NORVEGIA

R 5456 BBD

SPAGNA

UA 0000 AA

UCRAINA

AZZURRO SU BIANCO

A/B

ÅLAND
ÅLN 713

ÅLAND (FINLANDIA)

ZT 65I R

CIPRO

ES 914

IOLE FAROE

H618

MONACO

A4214

SAN MARINO

TX 287

ISLANDA

BIANCO SU AZZURRO

B/A

RE SCH 2

AUSTRIA

DLR 16

GIBILTERRA

20-07-PB

OLANDA

VERDE SU BIANCO

V/B

B ZDR-272

BELGIO

RI 882-FG

CROAZIA

HS M1186

GERMANIA

TV 366-A 9
5

MACEDONIA

BIANCO SU VERDE

B/V

SL 3 CFM

AUSTRIA

542 KAT

ESTONIA

P-9256-BBD

SPAGNA

ALTRE COMBINAZIONI DI COLORI

ABD 13-36

REPUBBLICA CECA

JL 52 82

DANIMARCA

AC-5729

ESTONIA

AD-73957

NORVEGIA

E 2867

SAN MARINO

KK C2-22

SLOVENIA

AAA B 211

SVEZIA

W 2 IDR 08

AUSTRIA

UCRAINA

MT 0099 VI 08

ANDORRA

BORDI

BORDO ROSSO

W 984 VW

AUSTRIA

SAF 513

BELGIO

0164 KA

BIELORUSSIA

BU 383

CIPRO TURCA

DE 380-1

CROAZIA

ST 22 266

DANIMARCA

SK 767-JB

MACEDONIA

BORDO AZZURRO

ÅLAND 713

ÅLAND (FINLANDIA)

TX 287

ISLANDA

293-KS-016

KOSOVO

BORDO NERO

BY 2987 AB-2

BIELORUSSIA

519-K-238

BOSNIA

BORDO VERDE

B ZDR-272

BELGIO

LJ 30-51S

SLOVENIA

DISEGNI, STEMMI, BANDIERE E LETTERE ARABE

DISEGNI LATERALI

TR 1284-H

ALBANIA

F3354

ANDORRA

AZ 10-JF-937

AZERBAIJAN

BY 2987 AB-2

BIELORUSSIA

C 4138 KA

BULGARIA

ZG 166-HC

CROAZIA

CV CBA 900

CIPRO

GEO AAB 123

GEORGIA

IR-11695

IRAN

TX 287

ISLANDA

FMN-245-M

ISOLA DI MAN

FO LF 679

ISOLE FAROE

AK-969

LATVIA

FL 6019

LIECHTESTEIN

LT ZJ 094

LITUANIA

1351

LUSSEMBURGO

MO C OM 500

MOLDAVIA

MD T 815 AX

MOLDAVIA

2005 H6 18

MONACO

PL ERA 81TL

POLONIA

RO B-29 VDV

ROMANIA

A4214

SAN MARINO

SK MA-687AB

SLOVACCHIA

ZH 370763

SVIZZERA

TM A 0002 AG

TURKMENISTAN

11 290-58KB

UCRAINA

H CVE-924

UNGHERIA

DISEGNI CENTRALI



ALBANIA

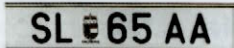

AUSTRIA



CROAZIA



LIECHTESTEIN

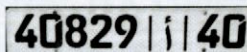

MAROCCO

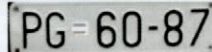

MONTENEGRO

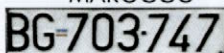

SERBIA



SLOVACCHIA



SLOVENIA



TUNISIA



IRAN (Presente insieme alla targa occidentalizzata)

BOLLI



BIELORUSSIA



REP. Ceca

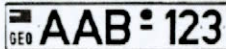

GEORGIA



GERMANIA



GRECIA



LITUANIA



POLONIA



ROMANIA



SLOVACCHIA

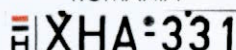

UNGHERIA

RIQUADRI LATERALI CON NUMERI



DANIMARCA



FINLANDIA



FRANCIA

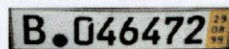

GERMANIA



GERMANIA



GIBILTERRA

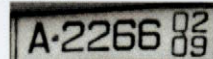

GRECIA



IRLANDA



ISLANDA



LATVIA



LIECHTESTEIN



LUSSEMBURGO



NORVEGIA



NORVEGIA



PORTOGALLO

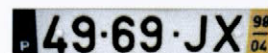

PORTOGALLO

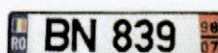

ROMANIA



SLOVACCHIA



SLOVENIA

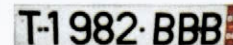

SPAGNA



SVEZIA

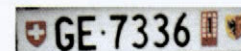

SVIZZERA

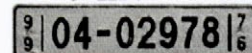

TUNISIA

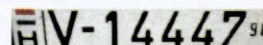

UNGHERIA

RIQUADRI CENTRALI CON NUMERI

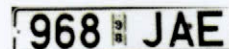

ESTONIA



ISLANDA



MACEDONIA



NORVEGIA

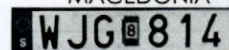

SVEZIA

TARGHE ESAGONALI



TRATTINI O PUNTINI

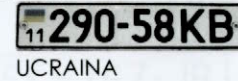
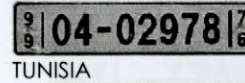
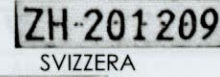
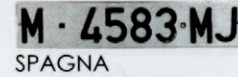
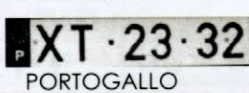
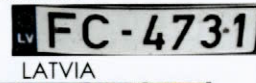
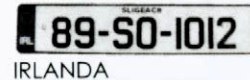
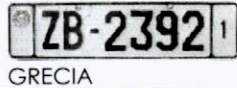
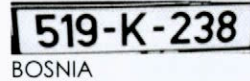
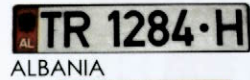

ALCUNI FORMAT

2-3 LETTERE / 3-4 NUMERI

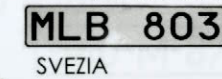
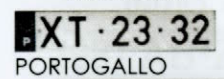
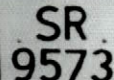
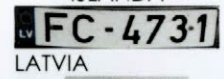
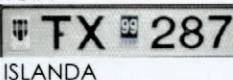
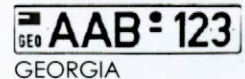
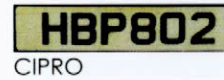
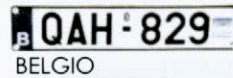
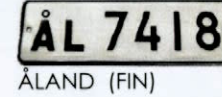

3-4 NUMERI / 2-3 LETTERE

5899 AAB

BIELORUSSIA

737 MEK

ESTONIA

5096CT

CIPRO

6090 MAN

ISOLA DI MAN

49-69 JX

PORTOGALLO

5088 BLF

SPAGNA

1 LETTERA / 4-5 NUMERI

F 25 305

ISOLE FAROE

V 06377

GERMANIA

G 57966

GIBILTERRA

P 86769

GRECIA

J 60997

JERSEY

J -7959

LATVIA

P 55611

PORTOGALLO

A4214

SAN MARINO

NUMERI / LETTERE / NUMERI

10-JF-937

AZERBAIJAN

519-K-238

BOSNIA

6152V02

CIPRO

15-A1-17

REP CECA

2998 TM 72

FRANCIA

89-S0-1012

IRLANDA

293-KS-016

KOSOVO

97-VGK-7

OLANDA

34 DL822

TURCHIA

LETTERE / NUMERI / LETTERE

DR 5567 A

ALBANIA

SL 65 AA

AUSTRIA

C 4138 KA

BULGARIA

SI 714-DA

CROAZIA

MIL-67A

GERMANIA

FMN-245-M

ISOLA DI MAN

SK 767-JB

MACEDONIA

OR-02-DW

OLANDA

POS 44AH

POLONIA

AR 83GCE

ROMANIA

P 9800 MT

RUSSIA

BA 545LB

SLOVACCHIA

L6-71 KR

SLOVENIA

M 4583 MJ

SPAGNA

A 0002 AG

TURKMENISTAN

AK 1234 AB

UCRAINA

SOLTANTO NUMERI

1403 166 25

ALGERIA

92 313

DANIMARCA

31047

GUERNSEY

0104 06

ISLANDA

8642

LUSSEMBURGO

1363 - 11 4

MAROCCO

20282

NORVEGIA

4003

SAN MARINO

100 تونس 7832

TUINISIA

INIZIO CON NUMERI

2987 AB-2

BIELORUSSIA

540-M-870

BOSNIA

DESCRIZIONE	HR	IR	IRL	IS	KS	L	LT	LV	M	MA	MC	MD	MK	MNE	N	NL	P	PL	RO	RSM	RUS	S	SK	SL	SRB	TM	TN	TR	UA
NERO SU GIALLO		X		X		X										X					X			X					
ROSSO SU BIANCO				X			X									X		X		X			X						
BIANCO SU NERO			X												X	X					X				X				
BIANCO SU ROSSO				X											X							X							
NERO SU ROSSO			X												X													X	
AZZURRO SU BIANCO				X																	X								
BIANCO SU AZZURRO															X														
VERDE SU BIANCO																													
BIANCO SU VERDE															X													X	
ALTRI COLORI															X													X	
BORDO ROSSO															X														
BORDO AZZURRO																													
BORDO NERO																													
BORDO VERDE																													
DISEGNO LATERALE	X	X		X		X	X	X			X	X		X				X	X	X			X	X	X	X		X	
DISEGNO CENTRALE	X	X												X				X	X	X			X	X	X	X			
BOLLI																													
RIGUARDIO LATERALE CON NUMERI			X	X		X		X						X				X	X	X			X	X	X	X			
RIGUARDIO CENTRALE CON NUMERI				X										X															
FORMA ESAGONALE																													
TRATTINI O PUNTI	X	X	X	X				X	X	X		X	X	X												X	X	X	
FORMAT 2-3L / 1-4H				X			X	X							X														
FORMAT 1-4H / 2-3L																													
FORMAT 1L / 4-8H																													
FORMAT 1H / 1H																											X		
FORMAT 1L / 1L																												X	
FORMAT SOLO NUMERI																												X	
INIZIO CON NUMERI																												X	
PERSONALIZZATE																												X	

TABELLE SIGLE NAZIONE

A	AUSTRIA
AL	ALBANIA
AND	ANDORRA
AZ	AZERBAIJAN
B	BELGIO
BIH	BOSNIA
BG	BULGARIA
BY	BIELORUSSIA
CH	SVIZZERA
CY	CIPRO
CZ	REPUBBLICA CECA
D	GERMANIA
DK	DANIMARCA
DZ	ALGERIA
E	SPAGNA
EST	ESTONIA
F	FRANCIA
FIN	FINLANDIA
FL	LIECHTESTEIN
FO	ISOLE FAROE
GB	GRAN BRETAGNA
GBA	ALDERNEY
GBG	GUERNSEY
GBJ	JERSEY
GBM	ISOLA DI MAN
GBZ	GIBILTERRA
GEO	GEORGIA
GR	GRECIA
H	UNGHERIA
HR	CROAZIA

IR	IRAN
IRL	IRLANDA
IS	ISLANDA
	KOSOVO
L	LUSSEMBURGO
LT	LITUANIA
LV	LATVIA
M	MALTA
MA	MAROCCO
MC	MONACO
MD	MOLDAVIA
MK	MACEDONIA
MNE	MONTENEGRO
N	NORVEGIA
NL	OLANDA
P	PORTOGALLO
PL	POLONIA
RO	ROMANIA
RSM	SAN MARINO
RUS	RUSSIA
S	SVEZIA
SK	SLOVACCHIA
SLO	SLOVENIA
SRB	SERBIA
TM	TURKMENISTAN
TN	TUNISIA
TR	TURCHIA
UA	UCRAINA
SCV	CITTA' DEL VATICANO

NIVI Credit®



Dasa-Rägister
EN ISO 9001:2000
RQ-479-07

AZIENDA CERTIFICATA
UNI EN ISO 9001:2000

COPIA 09 MAGGIO
Della Direzione

NIVI CREDIT SRL
Via O. da Pordenone 14/20
50127 FIRENZE

WWW.EMO.NIVI.IT WWW.NIVI.IT
EMOCOM@NIVI.IT COMMERCIALE@NIVI.IT
055.344.031 Centralino

2008® Tutti i diritti riservati